

Gruppeneinteilung		Anzahl der Probanden i.d. Gruppe	Kopfschmerzen	Schlafstörungen	allgemeine Müdigkeit	Augenschmerzen	Herzstechen	sinkende Denkschärfe	erhöhte Reizbarkeit	Schwindelgefühle	Neigung zum Schwitzen	Störungen	Magenbeschwerden	ohne Beschwerden	
		%	%	%	%	%	%	%	%	%	%	%	%	%	
Kontrollgruppe		104	17	6,7	0	0	4,8	0	3,8	1,0	1,0	1,0	8,7	59,6	
Funk-Meß-Personal	Gesamt:	76	51,3	13,2	7,9+	13,2++	17,1+	13,2++	23,7++	13,2++	27,6++	10,5+	25,0++	18,4++	
	Zahl der Dienstjahre an der Technik	unter 3 Jahre	23	56,5+	8,7	13,0++	17,4++	13,0	21,7++	13,0	13,4+	17,4++	13,0+	26,1+	8,7++
		3 - 6 Jahre	38	55,3+	18,4	5,3	13,2++	18,4+	13,2++	23,7++	10,5+	28,9++	7,9	26,3+	21,1++
		6 - 9 Jahre	45	33,3	6,7	6,7	6,7	20,0	0	40,0++	20,0++	40,0++	13,3+	20,0	26,7+
	Durchschnittliche tägliche Dienstzeit	über 10 Stunden	46	63,0+	19,6+	10,9++	13,0++	19,6+	21,7++	28,3++	17,4++	32,6++	10,9+	32,6++	8,7++
		bis 10 Stunden	30	33,3	3,3	3,3	13,3++	13,3	0	16,7+	6,7	20,0++	10,0	13,3	33,3+
	angegebene monatliche Expositionszeit	unter 90 Stunden	44	50,0+	6,8	4,5	9,1+	18,2+	18,2++	13,6	15,9++	25,0++	11,4+	20,5	22,7+
		über 90 Stunden	32	53,1+	21,8+	12,5++	18,6++	15,6	6,3	37,5++	9,4	31,3++	9,4	31,3++	12,5++
	Stationstyp	I	38	65,8+	18,4	7,9++	15,8++	21,1++	15,8++	28,9++	21,1++	36,8++	7,9	31,5++	10,5++
		II	12	58,3	25,0	16,7++	16,7++	16,7	16,7++	16,7	8,3	25,0++	16,7+	25,0	8,3
		III	16	12,5	0	0	6,3	6,3	0	18,8	0	18,7++	12,5	12,5	43,8
		IV	10	50,0+	0	10,0	10,0	20,0	20,0++	20,0	10,0	10,0	10,0	20,0	20,0+
	Sportliche Betätigung	kein Sport	9	55,5+	22,2	0	0	33,3+	0	22,2	22,2++	33,3++	0	44,4++	22,2
		nur Dienstsport	43	51,2+	16,3	11,6++	18,6++	16,3	13,9++	32,6++	13,9++	27,9++	11,6+	25,6+	16,3++
		Freizeit- oder Leistungssport	24	50,0+	4,2	4,2	8,3+	12,5	16,7++	8,3	8,3	25,0++	12,5+	16,7	20,8++
	Funktion	Stationsleiter	38	50,0+	13,2	10,5++	5,3	15,8	13,2++	26,3++	13,2++	28,9++	13,2++	18,4	18,4++
Techniker		21	47,6++	14,3	9,5	16,1++	28,6++	23,8++	33,3++	19,1++	38,1++	9,5	38,1++	14,3++	
Funkorter / Planzeichner		9	44,4	11,1	0	22,2++	11,1	0	0	0	22,2++	11,1	11,1	33,3	
nicht mehr an der Technik		7	85,7++	14,3	0	14,3	0	0	14,3	14,3	0	0	42,9+	14,3	

Anm.: ++ Signifikanz mit einer Irrtumswahrscheinlichkeit 0,01

+ Signifikanz mit einer Irrtumswahrscheinlichkeit 0,05

Prozentuale Häufigkeit der subjektiven Symptome

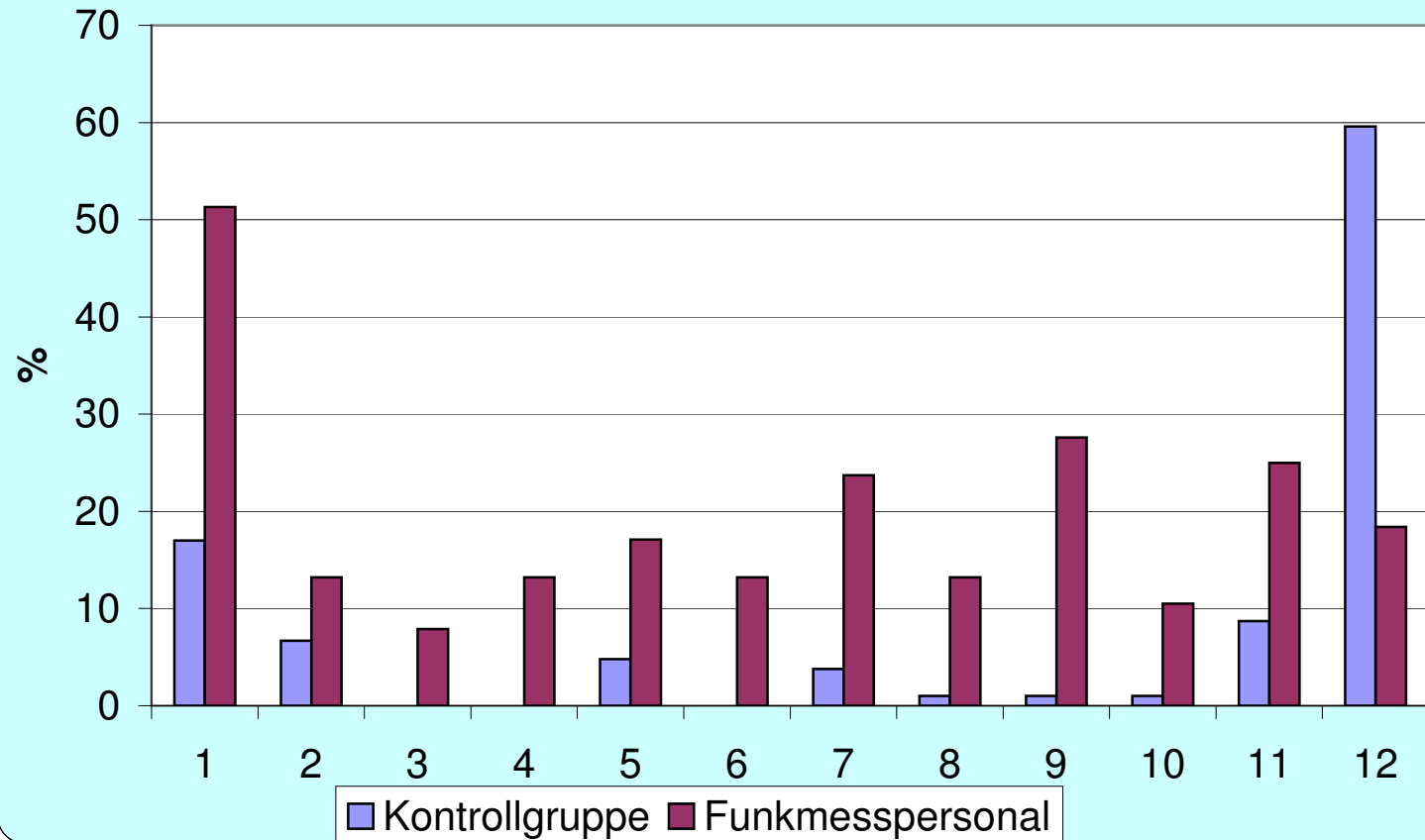

1	2	3	4	5	6	7	8	9	10	11	12
Kopfschmerzen	Schlafstörungen	allgemeine Müdigkeit	Augenschmerzen	Herzstechen	sinkende Denkschärfe	erhöhte Reizbarkeit	Schwindelgefühl	Neigung zum Schwitzen	Sehstörungen	Magenbeschwerden	ohne Beschwerden

Prozentuale Häufigkeit der subjektiven Symptome in Abhängigkeit von den Dienstjahren

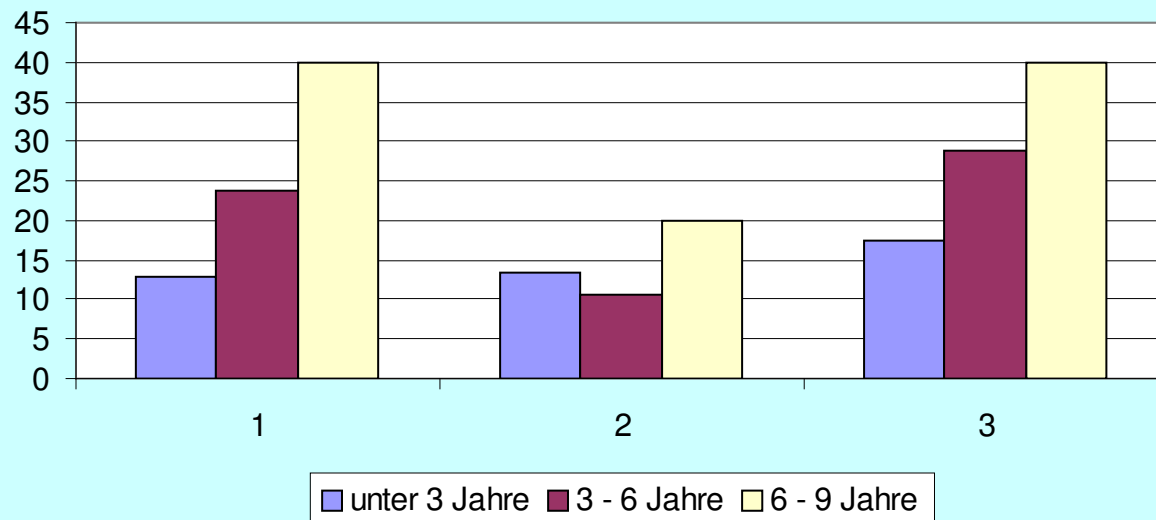

1 erhöhte Reizbarkeit	2 Schwindelgefühl	3 Neigung zum Schwitzen
-----------------------------	----------------------	-------------------------------

(Auswertung der Dissertation: K.P.Wenzel: Zur Problematik des Einflusses von Mikrowellen auf den Gesundheitszustand des Funkmesspersonals der Nationalen Volksarmee, Greifswald 1967, nach den Originaldaten, erstellt 2007)